

**Aeroporto Civile**     
**Civilian AD**

**LILH (PV06)**  
**ELEV 424ft / 129m**

**Voghera Rivanazzano**  
**Rivanazzano**  
**ITALIA**

	QFU	length/width	surface	slope	traffic pattern
1	16/34	1123x30	asfalto asphalt	0,73%	16 sinistro / 34 destro (alianti 1000ft) - 16 destro / 34 sinistro (velivoli a motore 1000ft) 16 left / 34 right (GLD 1000ft) - 16 right / 34 left (Engine 1000ft)

Carta non ufficiale. L'utilizzo delle informazioni presenti in questa scheda è di esclusiva volontà e responsabilità del pilota.  
 Unofficial Map. The use of the information on this sheet is of exclusive will and responsibility of the pilot.

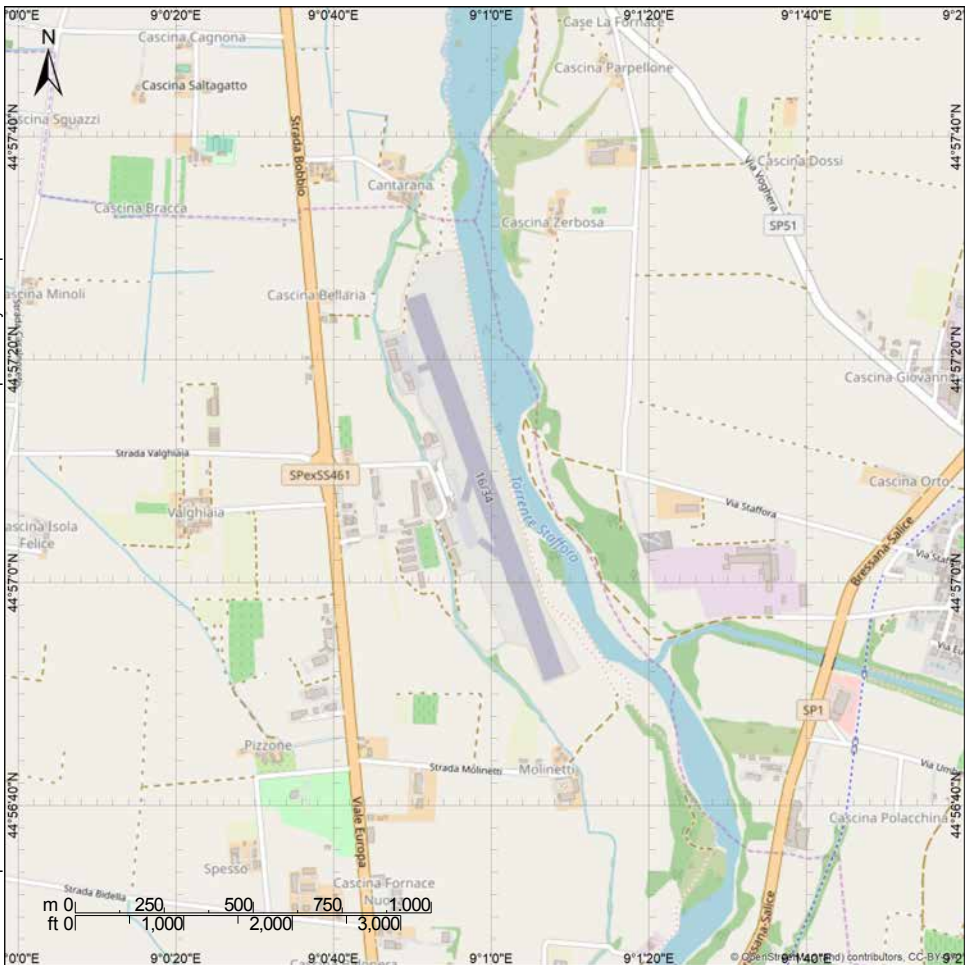

Projection: WGS 1984 Web Mercator Auxiliary Sphere

© AVIOPORTOLANO srl - All right reserved  
 ISO 9001:2015 AIS certified company n. IT293511

**Aeroporto Civile**    
**Civilian AD**

**LILH (PV06)**  
**ELEV 424ft / 129m**

**Voghera Rivanazzano**  
**Rivanazzano**  
**ITALIA**

4457.616N (44°57,616'N) 00900.583E (09°00,583'E)	2.4 NM S Voghera	<b>PPR</b>		3.1°E 2022/01
---	------------------	------------	---	------------------

	QFU	length/width	ground	slope	traffic pattern
1	16/34	1123x30	asfalto asphalt	0,73%	16 sinistro / 34 destro (alianti 1000ft) - 16 destro / 34 sinistro (velivoli a motore 1000ft) 16 left / 34 right (GLD 1000ft) - 16 right / 34 left (Engine 1000ft)



ITALIANO

RDO Voghera **123.005** (orario: NIL - note: Canale assegnato per esigenze dell'Aviazione Generale e per l'Aeroclub, tale canale non deve essere usato per scopi ATS. Servizio radio gestito da Air Company s.r.l.)

**NOTE AVIOPORTOLANO:** Le dimensioni della pista differiscono da quanto pubblicato nell'AIP a seguito di NOTAM C0586/12

**PRATICABILITÀ CAMPO:** ottima

**AVVERTENZE:** Alberi sulla testata Nord. Circuito EST per alianti ; circuito Ovest per aerei ed elicotteri. L'attività di volo sull'aeroporto deve essere limitata a 1000 FT AGL. Velivoli in avvicinamento, riportare 5 NM fuori zona per istruzioni.

**AVVERTIRE PER ATTERREARE:** PPR da inoltrare via fax al numero 0383.91500, con preavviso di 2 ore

**DIVIETO DI ATTERRAGGIO PER:** NIL

**CONDIZIONI RICHIESTE PER ULM:** richiedere autorizzazione telefonica

**GIORNI DI ATTIVITÀ:** chiuso il lunedì

**CONTATTI:** Società Aeroporto Provincia di Pavia / Air Company s.r.l. Tel e fax +39 0383 92395 - 0383.92395 tel SAP Pavia/Air Company Srl - 0383.92395 fax SAP Pavia Air Company Srl - 199.199276 tel ARO CBO Milano - 02.71020019 tel ARO CBO Milano - 02.70143220 fax ARO CBO Milano

**ALTRE INFORMAZIONI** tassa atterraggio: € 10, attività didattica € 5 personale in campo: AD aperto al traffico aereo turistico nazionale ad eccezione del lunedì. amministrazione aeroportuale: HJ associazioni presenti: Aeroclub di Voghera; Aero Club Volovelistico Milanese

**ATTIVITÀ** discipline praticate: delta a motore, ulm tre assi, elicottero ulm, aerei, elicotteri, volo a vela, aeromodellismo scuola di volo: si discipline scuola: ulm tre assi, elicottero ulm, aerei, elicotteri, volo a vela attività collegate con la struttura: si ditte presenti: BW attività della ditta: manutenzione

**SERVIZI** carburante disponibile: verde - 100LL - JetA1 - carburante non sempre disponibile distributore più vicino: sul campo servizi urbani: autobus taxi: Tel. 335.5258096

**SOGGIORNO E TURISMO** alberghi: a Voghera e Rivanazzano Km 3, Salice Terme km 5 ristoranti: a Voghera e Rivanazzano Km 3, Salice Terme km 5 impianti turistici e località interessanti: Salice Terme km 5

ENGLISH

RDO Voghera **123.005** (Operational hours: NIL - Remarks: Channel assigned for General Aviation and Aeroclub needs, such channel must not be used for ATS purposes. Radio service assured by Air Company s.r.l.)

**AVIOPORTOLANO NOTES:** RWY dimensions differ from those published in the AIP due to NOTAM C0586/12

**AIRFIELD CONDITIONS:** good

**WARNINGS:** trees at North THR. EAST pattern for gliders, West pattern for other aircraft and helicopters. The flight activity on the airport must be limited to 1000 FT AGL. Approaching aircraft to check-in from 5 NM away for instructions.

**CALL BEFORE LANDING:** PPR to be forwarded by fax to the number 0383.91500, with 2 hours notice

**LANDING PROHIBITED FOR:** NIL

**SPECIAL RULES FOR ULM:** PPR by telephone

**DAYS OF ACTIVITY:** monday closed

**CONTACT:** Società Aeroporto Provincia di Pavia / Air Company s.r.l. Tel e fax +39 0383 92395 - 0383.92395 tel SAP Pavia/Air Company Srl - 0383.92395 fax SAP Pavia Air Company Srl - 199.199276 tel ARO CBO Milano - 02.71020019 tel ARO CBO Milano - 02.70143220 fax ARO CBO Milano

**OTHER INFO** landing fee: standard € 10, for school activities € 5 staff available on: AD open to national tourist air traffic with the exception of Monday. Aerodrome administration: HJ

**SERVICES** fuel availability: Lead-free - 100LL - JetA1 - fuel is not always available nearest gas station: on site public transport: bus taxi: Tel. 335.5258096

**TOURING** hotel: in Voghera and Rivanazzano (3 km), Salice Terme (5 km) restaurant: in Voghera and Rivanazzano (3 km), Salice Terme (5 km) tourist facilities and places of interest: Salice Terme km 5

L'utilizzo delle informazioni presenti in questa scheda è di esclusiva volontà e responsabilità del pilota.  
The use of the information on this sheet is of exclusive will and responsibility of the pilot.

©AVIOPORTOLANO srl – All right reserved  
ISO 9001:2015 AIS certified company n. IT293511